

IC P.A. COPPOLA

PIANO TRIENNALE DELL'OFFERTA FORMATIVA
aa.ss. 2019/2022

TUTTI IN GIOCO





RISORSE STRUTTURALI
E
INFRASTRUTTURE

PLESSO CENTRALE

via Medaglie d'Oro

Scuola dell'Infanzia e Primaria classi 1[^]-2[^]-3[^]-4[^]

UFFICI AMMINISTRATIVI AL PIANO TERRA



AULE DISTRIBUITE SU DUE PIANI



LABORATORI E SPAZI ATTREZZATI

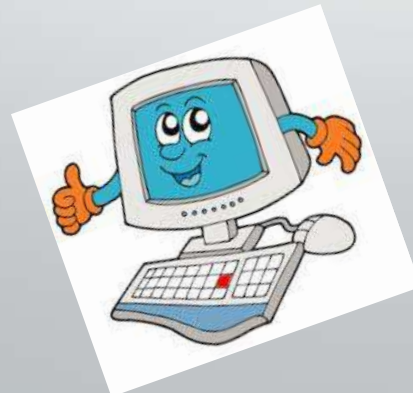

PLESSO SUCCURSALE

via Zammataro

Scuola Infanzia, Primaria e Secondaria I grado



AULE DISTRIBUITE SU TRE PIANI



LABORATORI



CAMPETTO SPORTIVO POLIFUNZIONALE

PLESSO SUCCURSALE

via Acquicella
Scuola dell'Infanzia



AULE SITUATE AL PRIMO PIANO



SPAZI ATTREZZATI





ORGANIZZAZIONE
E
TEMPO SCUOLA

TEMPO SCUOLA INFANZIA

su 5 giorni dal lunedì al venerdì

La Scuola dell'Infanzia accoglie bambini dai tre ai cinque anni di età;
le sezioni funzionano a tempo ridotto con 25 ore settimanali
e a tempo normale con 40 ore settimanali:

PLESSO	TEMPO SCUOLA	ORARIO
CENTRALE	RIDOTTO ore 25 settimanali	dalle 8:20 alle 13:20
ACQUICELLA		dalle 8:05 alle 13:05
ZAMMATARO	NORMALE ore 40 settimanali	dalle 8:05 alle 16:05
	L'orario potrebbe subire modifiche con il permanere dell'emergenza COVID	



SCELTE STRATEGICHE

Una Scuola di Tutti e per Tutti attraverso azioni di:

Accoglienza e Inclusione



Contrasto della Dispersione Scolastica



Continuità



Orientamento



Didattica Digitale Integrata



Rapporti Scuola/Famiglia



AREA DIDATTICA
E
PROGETTUALE

La nostra scuola dell'infanzia... un mondo a colori



Tante attività in aula



E fuori dall'aula



In laboratorio artistico



Muoversi per imparare



Tante occasioni per imparare

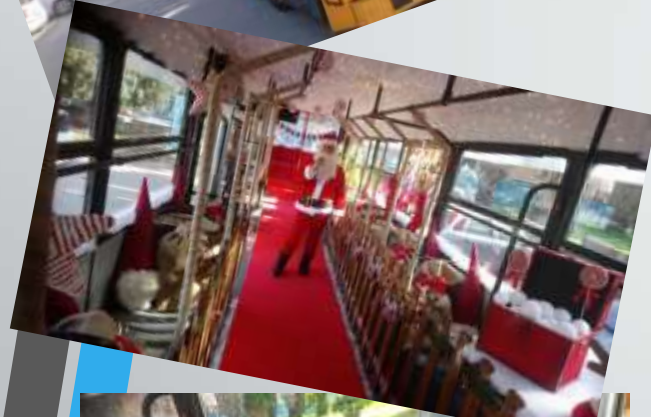

Continuità Scuola dell'infanzia-Scuola primaria



AMPLIAMENTO DELL'OFFERTA FORMATIVA



3.0



PROGETTI DI POTENZIAMENTO E ARRICCHIMENTO

in orario curricolare/extracurricolare

Scuola Infanzia

Progetto	Titolo	Destinatari
Laboratorio creativo	Mani in pasta	Tutti gli alunni
Potenziamento abilità espressive e creative	Artefacendo	Alunni 5 anni
Percorso ludico- motorio per la Scuola dell'Infanzia a cura dell'USR Calabria	Bimbinsegnantincampo" ...competenti si diventa!	Alunni 5 anni

TEMPI E MODI PER L'ISCRIZIONE

DAL 4 GENNAIO AL 25 GENNAIO

Per le iscrizioni al primo anno della scuola dell'infanzia e/o alle sezioni successive, il modello è scaricabile sul sito della scuola all'indirizzo www.scuolacoppola.edu.it o si può ritirare all'ingresso del plesso di via Medaglie d'Oro.

Il modello debitamente compilato va corredato di:

- copia del codice fiscale dell'alunno
- copia della carta di identità e del codice fiscale di entrambi i genitori
- copia del libretto di vaccinazione dell'alunno

e va consegnato all'ingresso del plesso di via Medaglie d'Oro.